Westfalica erhöht den Erdgaspreis

Petershagen-Hille. Die Gasversorgung Westfalica GmbH, Erdgasversorger in zehn Städten und Gemeinden in Ostwestfalen und Niedersachsen, paßt ebenso wie andere Versorgungsunternehmen den Erdgaspreis den gestiegenen Bezugskosten an. Wie das Unternehmen mitteilt, werden die Arbeitspreise um 0,5 Pf. je Kilowattstunde (kWh) zum 1. Oktober angehoben. Die Grundpreise bleiben unverändert. Für einen Haushalt mit einem Jahresverbauch von 35 000 kWh ergeben sich mit den neuen Preisen ab 1. Oktober monatliche Mehrkosten von rund 17 DM einschließlich Umsatzsteuer. „Der Erdgasverbraucher ist in den letzten Jahren kostengünstig mit der umweltfreundlichen Energie gefahren" betont die Westfalica. Zwischen 1986 und 1988 wurden von ihr viermal die Gaspreise um insgesamt bis zu 46 Prozent gesenkt, teilt das in Bad Oeynhausen angesiedelte Unternehmen mit, von dem auch Petershagen und Hille versorgt werden.

Nichtraucher-Training

Stolzenau (mö). Die AOK Stolzenau bietet Rauchern die Möglichkeit, durch ein Training das Rauchen aufzugeben. Der Kursus, auf der Grundlage der Lern- und Verhaltenstherapie von der Bundeszentrale für gesundheitliche Aufklärung entwikkelt, umfaßt den Zeitraum von zehn Wochen. Er beginnt am Montag, 18. September, mit einem Informationsabend. Trainer ist Ralf Musolff, Dipl.-Sozialpädagoge aus Minden. Anmeldungen nimmt Ute Lange in der AOK Stolzenau, Tel. (0 57 61) 7 07 - 38, entgegen.

Modellpiloten zeigten ihr Können

„Tag der offenen Tür" des MSC „Sperber" in Neuenknick

Petershagen-Neuenknick. Der Modellsportclub „Sperber e. V " hatte auf seinem Modellflugplatz in Neuenknick zu einem „Tag der offenen Tür" eingeladen, den sich Besucher der Ausstellung im Mai in der Aula in Lahde und auch Modellbauer schon lange gewünscht hatten, um Modellflugzeuge einmal in voller Aktion in der Luft sehen zu können.

Zahlreiche Modelle wurden von den Vereinsmitgliedern bereitgestellt, um ab 10 Uhr das allgemeine Einfliegen der Modelle vorzunehmen. Zahlreiche Zuschauer konnten so aus nächster Nähe die Vorbereitung zum Flug erleben.

In der Mittagszeit waren die Segler an der Reihe. Mittels Motorwinde und Schleppflug wurden die hervorragenden Modelle (Spannweite bis 4,50 m) in die Luft gezogen. Erstaunlich wie elegant sich Segler, gesteuert von erfahrenen Piloten, durch die Luft steuern ließen. Ein frischer und böiger Wind machte jedoch den Piloten bei der Landung zu schaffen.

Bürgermeister Wilhelm Krömer, dessen Stellvertreter H. Wiegmann und viele interessierte Zuschauer konnten durch den 1. Vorsitzenden Johannes Manthey begrüßt werden. Krömer würdigte die Leistung und vorbildliche Vorführung des Vereins und nahm auch noch einmal Bezug auf die gelungene Modellbau-Ausstellung in der Lahder Aula.

Mit dem Schleppflug eines Transparents „Modellbau – sinnvolle Freizeit" wurde auf die Ziele des Vereins hingewiesen. Die stetig steigende Mitgliederzahl lasse darauf schließen, so Manthey, daß gerade bei Jugendlichen ein starkes Interesse an diesem Modellsport vorhanden sei.

Nachmittags rollte dann das große Programm abwechslungsreich über die Start- und Landebahn. Hervorragende Modelle wie Tiger-Moth, Motorsegler Grob 109, Hubschrauber Air-Wolf, „Der rote Baron", Pitts S2 mit Andreas Dehn als Gast, Bücker Jungmann, Big Lift und ein viermotoriges Modell mit dem Gastflieger Watermann aus Bückeburg, boten ein harmonisches Bild fliegerischen Könnens. Zur Überraschung der Zuschauer kam ein Motorsegler vom Aero-Club Vennebeck und zog mit eleganten Schleifen über den Platz.

Der Modellsportclub verfügt auch über eine Lehrer-Schüler Anlage, die interessierten Zuschauern angeboten werden konnte. Anfängern wird mit dieser Anlage das Fliegen und Beherrschen der Flugmodelle sehr erleichtert. Die lobenden und anerkennenden Worte der Besucher bewiesen dem Modellsportclub, daß er mit seinem „Tag der offenen Tür" eine interessante Ergänzung zu seiner Modellbau-Ausstellung geboten hat.

Zu den vielbewunderten Modellen beim „Tag der offenen Tür" des Modellsportclubs „Sperber" gehörte dieser Motorsegler des 2. Vorsitzenden Friedhelm Graulich. Foto: privat

Schulfest war ein Volltreffer

Abwechslungsreiches Programm lockte viele Besucher an

Petershagen (Wes). Großartige Stimmung herrschte bei einem bunten Nachmittag am Städtischen Gymnasium Petershagen. Schülerinnen, Schüler und Lehrkräfte hatten ein abwechslungsreiches Programm zusammengestellt, das das Interesse zahlreicher Gäste erweckte.

Viel Spaß gab es auf dem Schulgelände bei verschiedenen Spielen und Darbietungen. Da herrliches Spätsommerwetter die Aktivitäten begleitete, entwickelte sich die gesamte Veranstaltung zu einem „Volltreffer". Auch in der Cafeteria war viel los. Die Eltern hatten 120 Torten gestiftet, die „reißenden Absatz" fanden. Im Alt- und Neubau sowie im B-Trakt bestimmte ein „Tag der offenen Tür" die Szenerie.

Zum abwechslungsreichen Spielparcours auf dem Schulhof gehörten u. a. Pfeilwerfen, Ballschlagen, Luftballonrasieren und ein Schätzspiel. Viel Spaß gab es auch bei „Baby-Fotos" von Lehrern. Für die jüngsten Gäste bestand die Möglichkeit, „die Welt auf dem Rücken des Pferdes" kennenzulernen. Viele Zuschsuer lockte ein Konzert der Latin-Jazz-AG des Gymnasiums an.

In einem „Ofen auf Rädern" wurde Brot gebacken. Für das leibliche Wohl war darüber hinaus u. a. in Milchbars und einem englichen Teeraum bestens gesorgt. Computerspiele, ein „Intelligenztest" und eine Modenschau verfehlten ebenfalls nicht ihre Anziehungskraft. Verschiedene Ausstellungen in den Klassenräumen fanden große Resonanz.

Im Pädagogischen Zentrum standen drei kleine Theateraufführungen auf dem Spielplan. Eine in tänzerischer Form dargebotene „Horrorshow" wurde mit viel Beifall aufgenommen. Groß war die Überraschung, als die Schülerinnen und Schüler mit ihren phantasievoll gestalteten „Gespenster-Maskeraden" einen Ausflug in die Reihen des Publikums machten. Den Abschluß der unterhaltsamen und informativen Programmfolge bildete dann eine Discoveranstaltung im Pädagogischen Zentrum.

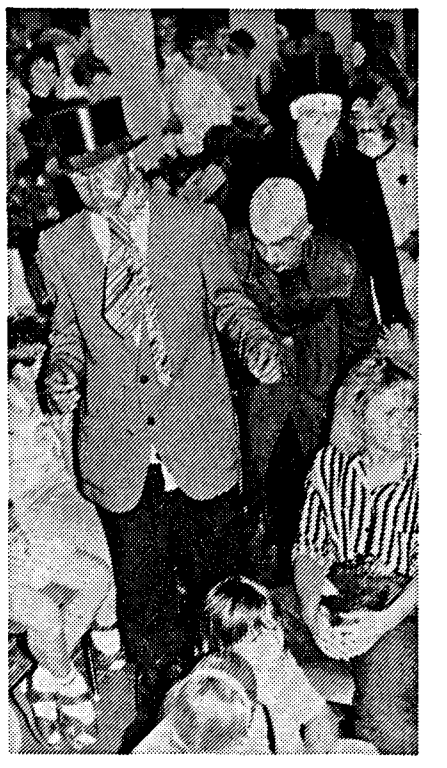

Zum Programm im Pädagogischen Zentrum des Gymnasiums gehörte auch eine „Horrorshow" der Schülerinnen und Schüler. Foto: Wes

„Sie ist der gute Geist unseres Hauses"

Petershagen-Frille (Wes). Ein goldenes Mieterjubiläum konnte in Frille gefeiert werden. Die 82jährige Friederike Hahne wohnt seit 50 Jahren im Gebäude am Brunnenweg 25. Das Haus, das vor fünf Jahren in den Besitz von Karl-Heinz und Gerda Gieseking übergegangen ist, hatte vorher der Familie Berchert gehört. Friederike Hahne wurde in Dützen geboren und hat dort die Schule besucht. Zu Beginn der 20er Jahre kam sie nach Frille, wo sie bei Wiese 26 in der Landwirtschaft tätig war. Der weitere Lebensweg führte nach Cammer. Dort heiratete sie ihren Ehemann Karl. Anschließend fand das Ehepaar Hahne bei der Familie Brandt in Frille eine neue Bleibe. Am 1. September 1939 zog Friederike Hahne mit ihren Angehörigen dann in ihre heutige Heimstätte. Der Ehemann verstarb im Jahre 1943. Friederike Hahne war 27 Jahre lang in einer benachbarten Schlachterei im Haushalt tätig. „Sie ist der gute Geist unseres Hauses", so Karl-Heinz und Gerda Gieseking. „Wir haben ein gutes Verhältnis und hoffen, daß wir noch viele Jahre gemeinsam unter einem Dach verbringen können." Unser Foto zeigt die Jubilarin und das Ehepaar Karl-Heinz und Gerda Gieseking. Foto: Wes

Wir gratulieren unseren *Geburtstagskindern*

Minden

Liesbeth Kuhlmann, Mitteldamm 22, 77 Jahre

Franz Berendes, Königstr. 154, 83 Jahre

Anna Hartwich, geb. Pallischek, Stettiner Str. 29, 86 Jahre

Elisabeth Kipp, geb. Türbsch, Hahler Str. 65 b, 73 Jahre

Wilhelm Brosig, Trippeldamm 21, 83 Jahre

Erna Buttgereit, Dützen, Hans-Sachs-Str. 7, 76 Jahre

Friedrich Lange, Häverstädt, Vorm Berge 13, 82 Jahre

Friedrich Thielking, Leteln, Letelner Str. 19, 82 Jahre

Eleonore Riensche, Meißen, Burgweg 22, 77 Jahre

Erna Hugo, Meißen, Grille 60, 75 Jahre

Helene Becker, Petershäger Weg 38, 73 Jahre

Hille

Margarethe Gatscha, Am Eckerngarten 6, 72 Jahre

Karoline Bultmann, Südhemmern, Hatzhorn 2, 85 Jahre

Petershagen

Hermann Wiese, Friedewalde, Brandheide 16, 84 Jahre

Marie Horstmann, geb. Stegemeier, Meßlingen, Im Brink 12, 82 Jahre

Marie Frosch, Wasserstraße, Zum Bollsee 11, 72 Jahre

Sophie Blome, Windheim, Hasenkamp 3, 77 Jahre

Porta Westfalica

Emma Pape, Barkhausen, Untere Breede 5, 77 Jahre

Luise Edler, Holzhausen, Bornholzweg 25, 80 Jahre

Erna Hugo, Nammen, Altenheim Haus Laurentius, 75 Jahre

Berta Tews, Veltheim, Boksköppen 11, 74 Jahre

Uchte

Herta Pohlmann, Philosophenweg 22, 75 Jahre

Vlotho

Heinrich Detering, Uffeln, Borlefzener Kirchweg 23, 83 Jahre

Warmsen

Luise Everding, Großenvörde 116, 83 Jahre

Kommunalwahl und Wasser

Petershagen-Gorspen-Vahlsen. Die Grünen Petershagen laden ein zu einer Versammlung zur Kommunalwahl am Donnerstag, 14. September, 20 Uhr, in der Gaststätte „Lange-Loh" in Gorspen-Vahlsen. Vorgestellt werden sollen die kommunalpolitischen Aussagen zur Kommunalwahl. Ein Schwerpunkt der Diskussion wird daneben die künftige Gestaltung der Trinkwasserversorgung sein.

FDP mit Info-Stand

Petershagen. Zu Gesprächen an ihrem Informationsstand auf der Hauptstraße in Petershagen lädt die FDP am Freitag, 15. September, ab 17 Uhr ein. Ansprechpartner sind Ortsvorsteher Alfred Raschke, stellv. Bürgermeister August Poos, Ratsmitglied Wilhelm Ernsting, Kreistagsverordneter Kurt Brückner und weitere FDP-Kommunalpolitiker. Kommunalpolitische Themen sollen im Mittelpunkt stehen.

Do., 14.9.89

KAUFU DISCOUNT
frisch · aktuell · billig

Zarte argentinische Hüftsteaks zum Kurzbraten 100 g 2.49
Schinken-Rollbraten oder Schinken-Gulasch 1 kg 8.97
Delikateß Rinder-Rostbraten in Scheiben 100 g 3.89
Ia Pfeffer-, Käserand- oder Zwiebelrand-Salami 100 g 2.29

Sinalco Orange oder Sinco Cola Zitres Knüllerpreis
Kiste 12 Flaschen à 1 Liter (+ 6.60 Pfand) 9.99

müller Reine Buttermilch 500-g-Becher -.69

Dr. Oetker Bunte Eistruhe 8 Düsenjäger, 14 Negerlein oder 14 Bambini je Packung 3.99

Frische aus deutschen Landen
Blumenkohl Kl. II große, weiße Köpfe Kopf -.99
Französische blaue Weintrauben „Lavallée" aromatisch und süß Kl. I 1 kg 2.49

Barre Bräu in der Bügelflasche Kiste 20 Flaschen à 0,33 Liter (+ 9.- Pfand) 15.98

zewa zewalind decor Tissue-Toilettenpapier – 2-lagig – 8 Rollen à 250 Blatt 3.79

bac Deospray versch. Duftnoten FCKW-frei 150-ml-Dose 2.49

Blumen
Usambara-Veilchen in leuchtenden Farben jeder Topf -.99
Heide Caluna winterfeste Qualität jeder Topf 1.49

PETERSHAGEN – Meßlinger Straße 35 · LERBECK – Lindenstraße 31